

La gazette du Chalet

L'actualité

Michel

Michel a rejoint le Chalet au mois de janvier.
Avant de venir au foyer, il a passé 36 ans au foyer Les Méris.
Nous lui souhaitons la bienvenue.



Les anniversaires

Nous organisons une fête pour chaque anniversaire.

Les résidents choisissent le parfum de leur gâteau.

La salle est décorée selon les envies de chacun.

Le moment le plus apprécié reste la dégustation.



Les sorties

Repas de Noël à Aubusson

Le 19 décembre 2013, nous partons du foyer en car direction Aubusson pour la fête de Noël de l'association. Cette fête a rassemblé plus de 300 personnes pour trinquer à cette fin d'année.



Bowling

Nous faisons un petit tour à Montluçon pour profiter du bowling. Cette activité physique est aussi source de plaisir et rigolade.



Un train de vie

Le spectacle « Un train de vie » est un spectacle d'acrobates. Cette représentation est originale car elle se déroule sous une yourte. Agilité et souplesse sont indispensables à ces artistes pour réaliser leurs numéros.



Animations festives

Après midi karaoké

Des années 50 à aujourd'hui, chacun choisit ses chansons préférées.



La préparation de Noël

Pour que la fête de Noël soit parfaite, les résidents ont réalisé les décorations.



Les fêtes de fin d'année

Le mois de décembre est riche en festivités.

Les repas se suivent dans la joie et la bonne humeur.



Galette des rois

Nous nous sommes liés d'amitié avec des résidents de la MAS de Vernet lors d'une activité extérieure.

Cela nous tenait à cœur de les inviter. C'est avec grand plaisir que nous les avons reçus en janvier.



Le futur établissement

Les travaux du nouveau foyer de vie avancent.



Mardi 14 janvier 2014, les résidents, les familles et les professionnels ont visité la chambre témoin.

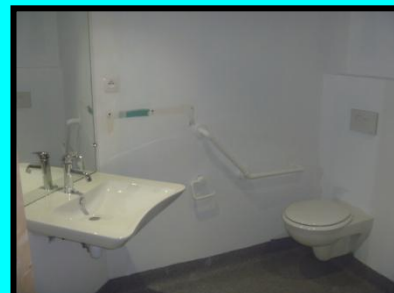
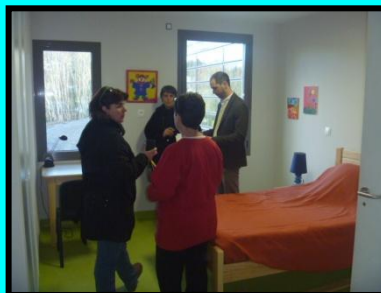

Nous apprécions l'espace du nouveau bâtiment.

Un comité de déménagement est mis en place.

Il permet aux résidents de s'impliquer dans l'avancée des travaux.



Nous organisons un concours pour trouver un nom au foyer.

N'oubliez pas d'envoyer votre bulletin-réponse avant le 31 mars !



Les résidents et le personnel du Chalet ont une pensée particulière pour Gisèle qui nous a quitté au mois de janvier

